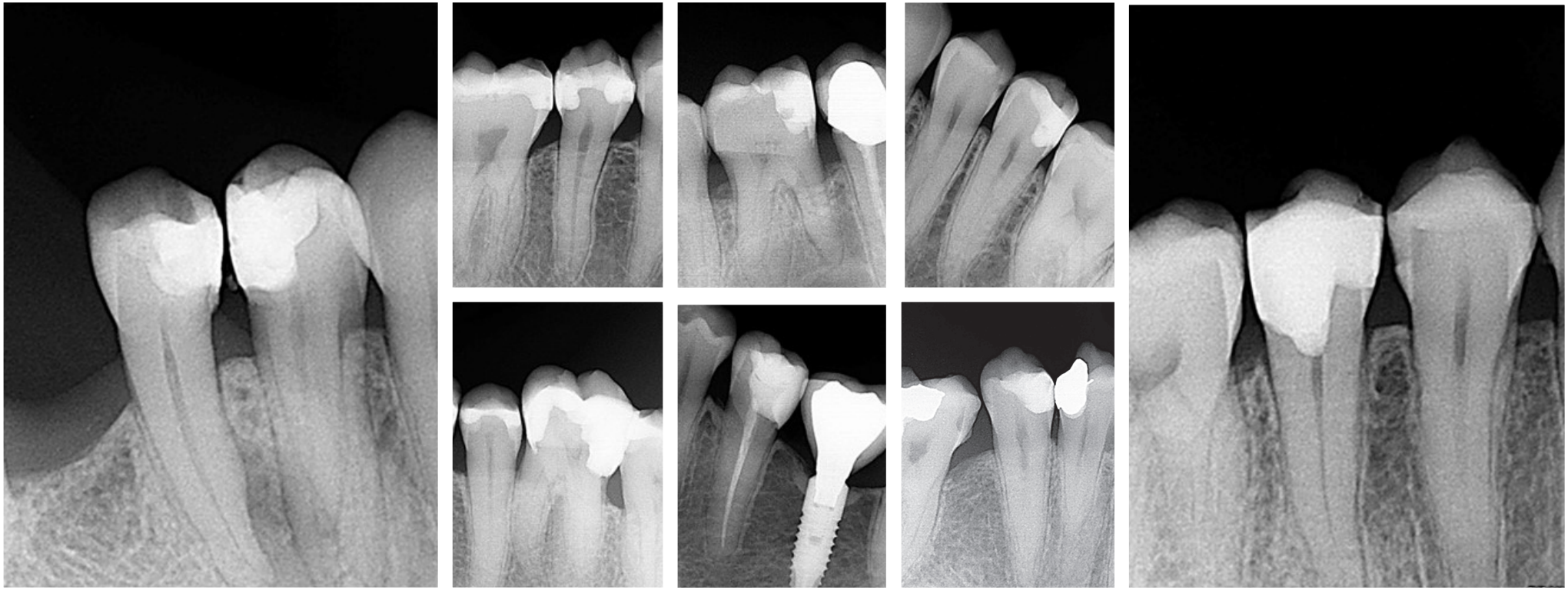

ACTUALIZACIÓN EN OPERATORIA DENTAL

Dr. Enrique López Luque

8 y 9 de noviembre de 2019

Colegio Oficial de Dentistas de Castellón

COLTENE

NTI New Technology Instruments

BIOCLEAR

CONTENIDO

Curso teórico–clínico en el que se abordan distintas materia en profundidad siendo de interés tanto para profesionales veteranos como noveles.

En el curso repasaremos teoría que nos ayude a una mejor comprensión de los casos clínicos y trataremos de aclarar algunos conceptos complejos. Los asistentes al curso se van a llevar muchos tips para sus consultas.

Temas a tratar:

- Importancia de realizar aislamiento en boca al realizar tratamientos dentales.
- Diferentes métodos de aislamiento dental: relativo y absoluto.
- Material necesario para cada técnica.
- Diferentes técnicas de aislamiento.
- Cómo realizar una correcta inversión del dique dentro del surco.
- Adhesión según sustratos.
- Protocolos de adhesión actuales.
- Adhesivos actuales.
- Diferentes sistemas de cuñas y matrices.
- Técnica detallada de cómo hacer una clase II excelente.
- Cómo seleccionar la matriz apropiada.
- Realizar un punto de contacto perfecto.
- Evitar el filtrado proximal de nuestras clases II.
- Analizar las distintas terminaciones de nuestros tallados
- Técnica de tallado convencional.
- Distintos tipos de preparaciones adhesivas: inlay, onlay, overline y overcrown.

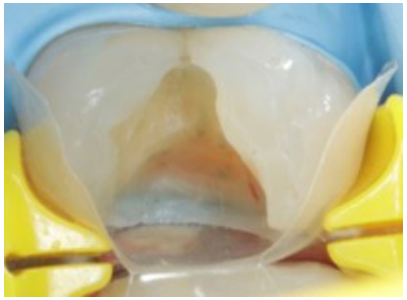

PONENTE

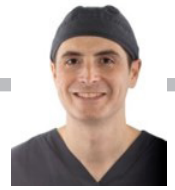

- Licenciado en Odontología. Universidad Alfonso X El Sabio
- Máster en Implantología Oral. Centro de Estudios Implantológicos Avanzados ESIMA
- Especialista en rehabilitación oral adhesiva mínimamente invasiva. UCAM
- Vocal del Comité Científico del Colegio de Dentistas de Córdoba
- Miembro SEPES, SEOC & AACIB
- Cirujano de referencia en Andalucía encargado de la formación de la empresa Anthogyr (2019)
- Ponente de cursos de Operatoria dental a nivel nacional
- Práctica clínica privada en Córdoba